

35°02'11.4"N 139°03'35.3"E

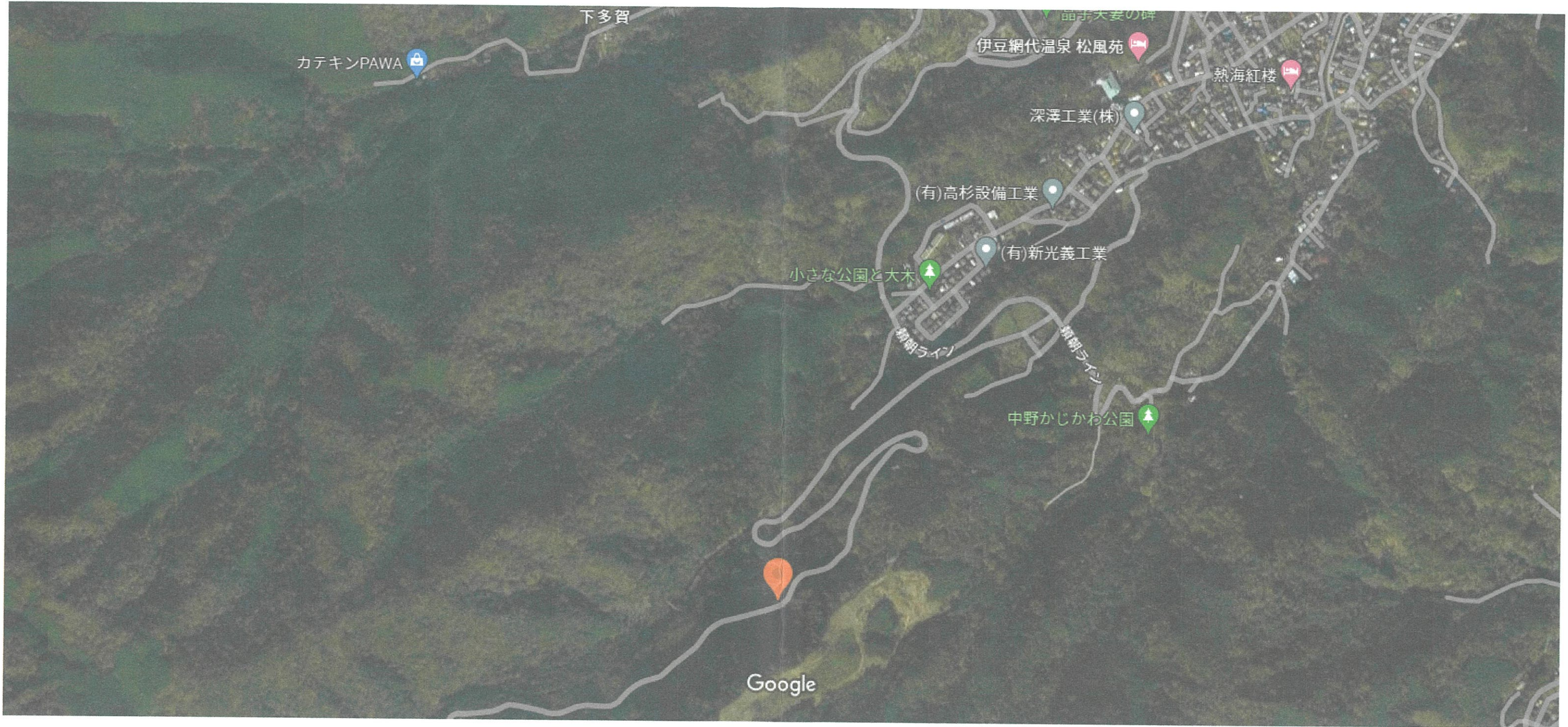

画像 ©2023 CNES / Airbus、Maxar Technologies、Planet.com、地図データ ©2023 200 m

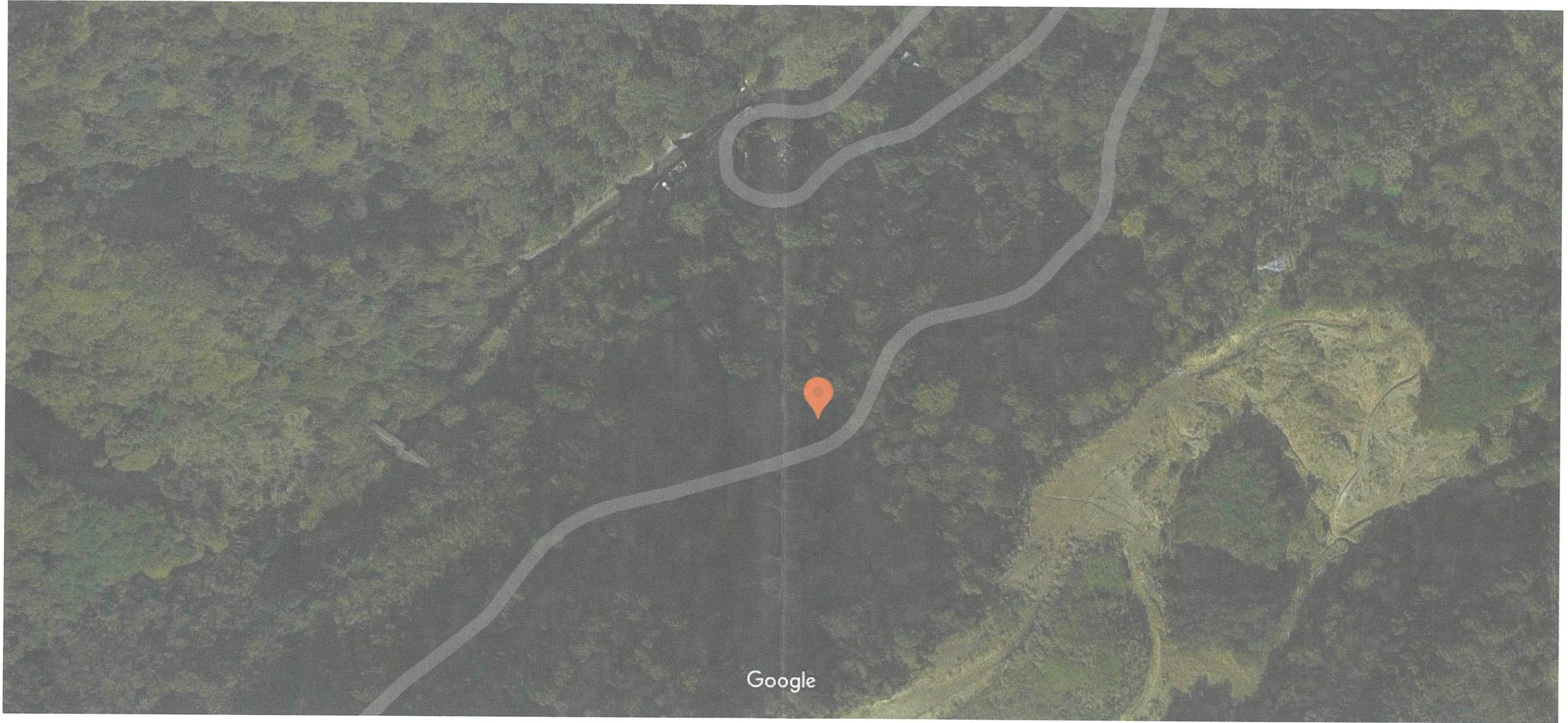

緯度. 0365069, 経度. 0597912

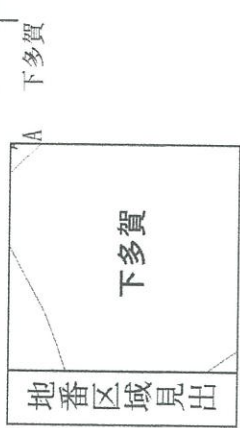

請求部分	所在	熱海市下多賀字日陰山		地番	1604番34		
出力縮尺	1/600	精度分	座標系 番号又は 記号	分類	地図に準ずる図面	種類	旧土地台帳附属地図
作成年月日			付年月日 (原図)	記事項			

521877

土地積測量図



1/5

地番 1604-1 ~ 2 ~ 3 ~ 4 ~ 5 ~ 6 ~ 7 ~ 8 ~ 9 ~ 10 ~ 11 ~ 12 ~ 13 ~ 14 ~ 15
1604-16 ~ 17 ~ 18 ~ 19 ~ 20 ~ 21 ~ 22 ~ 23 ~ 24 ~ 25 ~ 26 ~ 27 ~ 28 ~ 29
1604-30 ~ 31 ~ 32 ~ 33 ~ 34 ~ 35 ~ 36 ~ 37 ~ 38 ~ 39 ~ 40 ~ 41 ~ 42

土地の所在 熱海市下多賀字日陰山

昭和49年1月23日
作製年月日

作製者

熱海市下多賀地四式地籍調査
土地家屋調査士 鈴木

申請人

株式会社 前田商事
代表取締役 前田 友清
須藤 玲 司

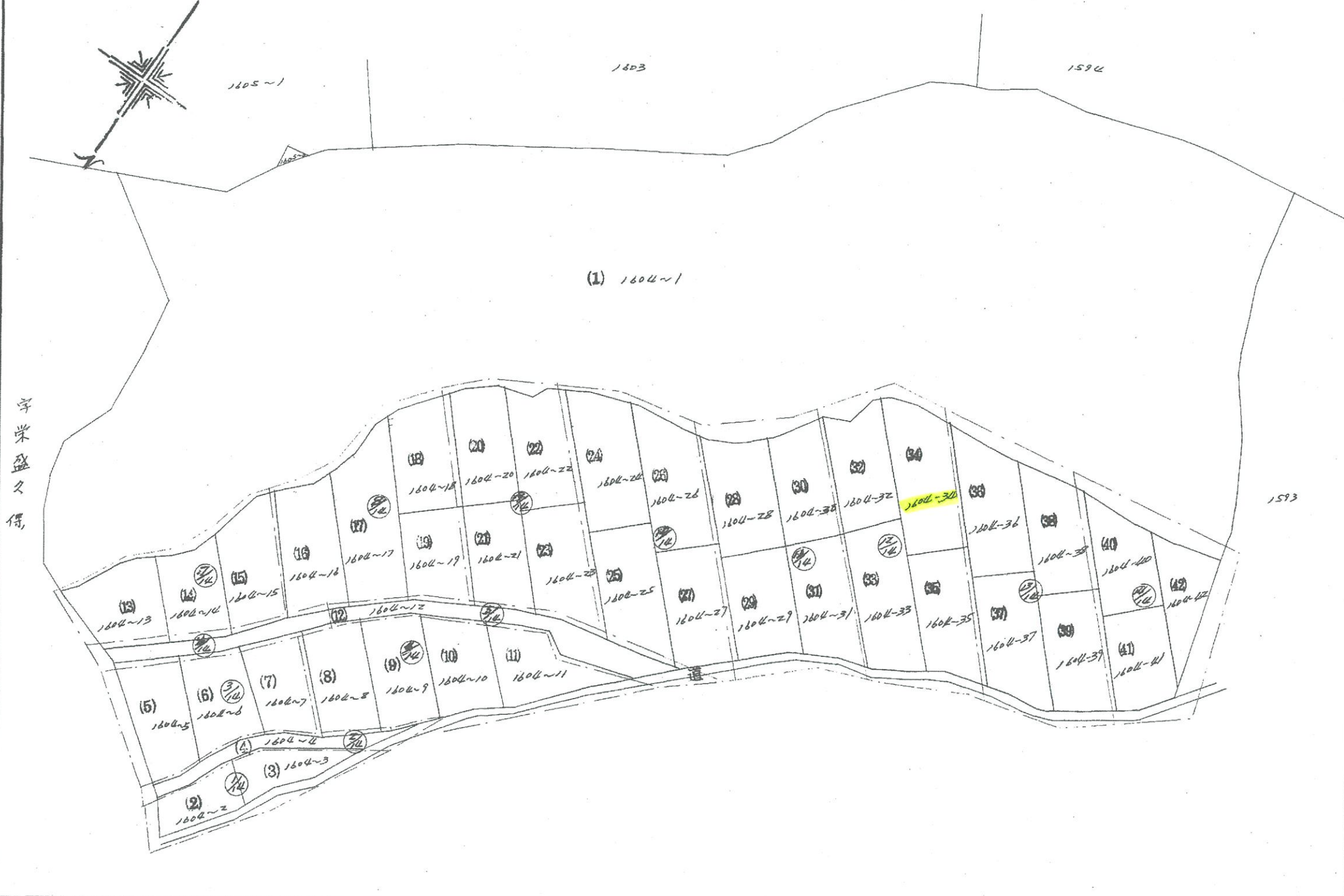

縮尺 1/1500

単位 m

(静岡県土地家屋調査士会指定用紙)

49.1.23

熱海市下多賀地四式地籍調査

昭和四十九年一月二十三日

521889

地番 1604~32 1604~34
1604~33 1604~35

地積測量図

土地の所在 熱海市下多賀字日陰山

13/5

昭和49年1月12日
作製年月日

作製者
土地家屋調査士 鈴木智

申請人
株式会社 前田商事
代表取締役 前田政清
須藤玲司

静岡市地籍調査課

昭和四十九年一月拾二日

③ 1604-32 求積表

①	41.80	19.05 + 7.20	1097.2500
②	36.10	3.40	122.7400
③	39.10	470 + 3.00	312.8000
TL			1532.7900
1/2			766.3950 (231.83)

③ 1604-33 求積表

①	48.00	7.20	345.1000
②	52.60	9.85 + 19.70	1548.4200
TL			1894.0200
1/2			947.0100 (226.47)

④ 1604-34 求積表

①	54.27	18.75 + 3.00	1248.8885
②	55.20	5.00	276.0000
③	51.00	8.10	438.1000
TL			1983.4885
1/2			991.74425 (300.00)

⑤ 1604-35 求積表

①	40.50	4.30	255.1500
②	50.13	9.50 + 18.50	1417.2400
TL			1672.3900
1/2			836.1950 (258.00)

地積

③ 1604-32	766 m ²
③ 1604-33	947 m ²
④ 1604-34	991 m ²
⑤ 1604-35	836 m ²

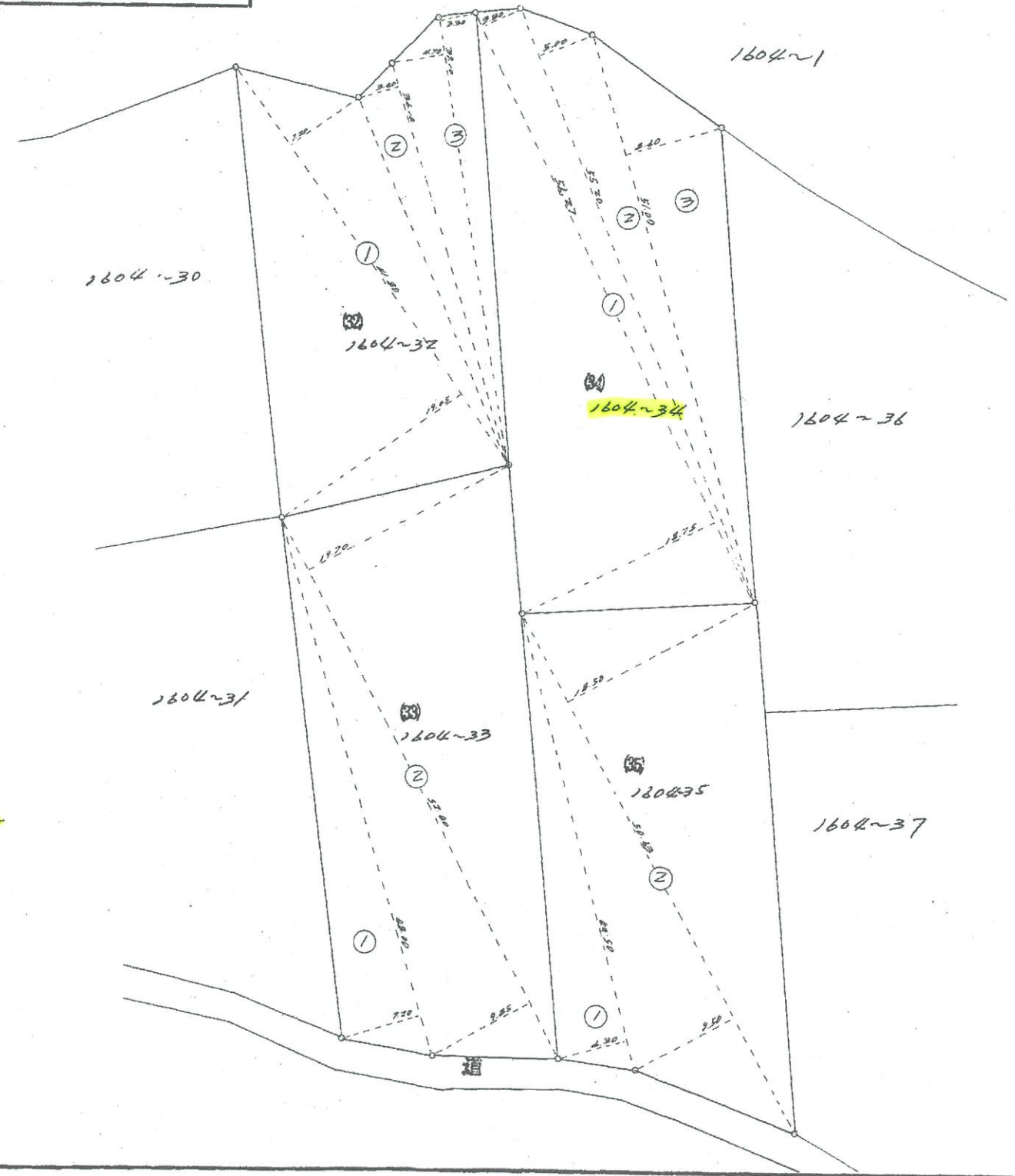

縮尺 1/S.L.1:500 単位 m

(静岡県土地家屋調査士会指定用紙)

