

画像 ©2023 CNES / Airbus、Digital Earth Technology、Maxar Technologies、地図データ ©2023 200 m

市街化 / 第1種住居

40 / 80

建築基準法上の道路ではない

1519-3 286 m² 本地

1519-4 188 m² 内 1/4持分

Google

36°11'54.9"N 139°48'20.4"E

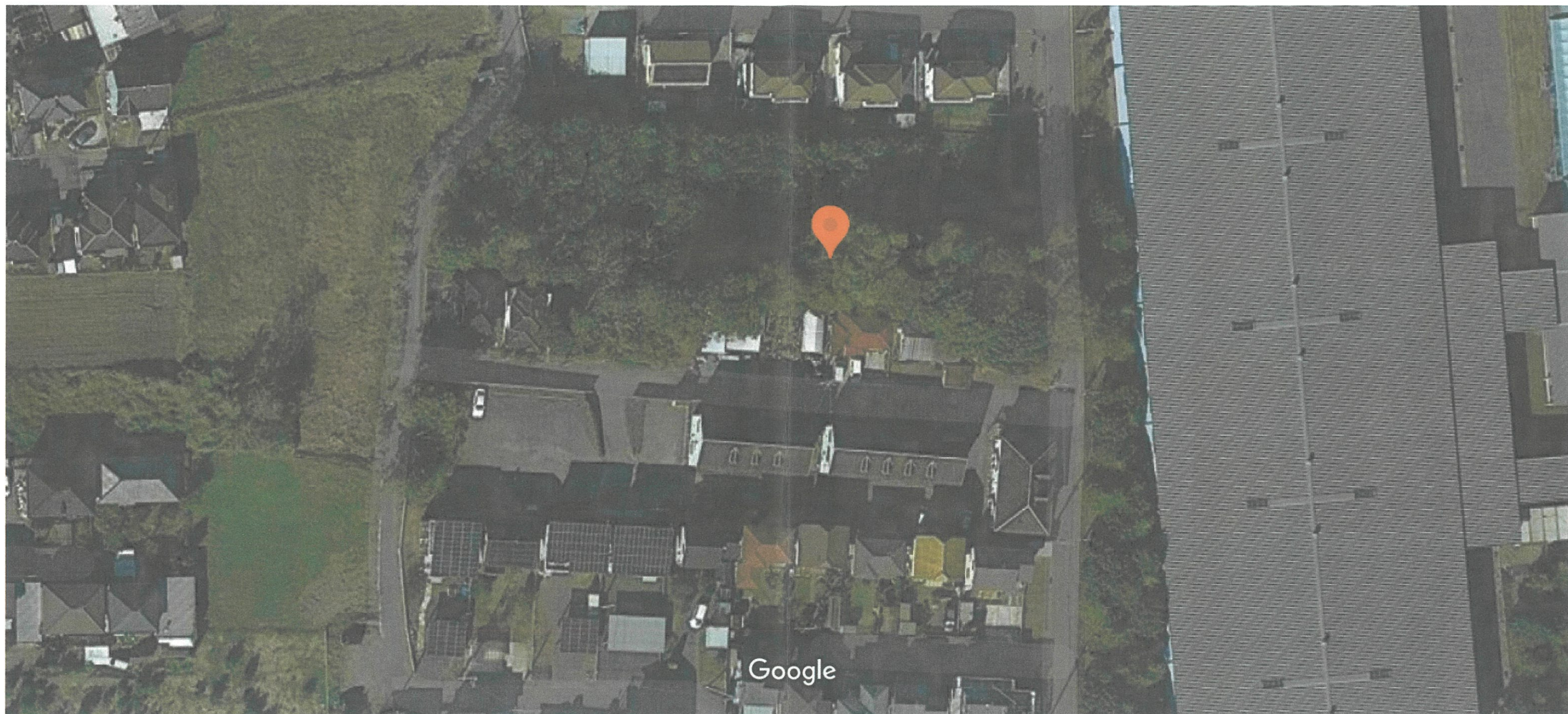

画像 ©2023 CNES / Airbus、Digital Earth Technology、Maxar Technologies、地図データ ©2023 20 m



諸川
地番区域見出

(注) 国土交通省国土地理院が公表した座標補正パラメータ (touhokutaiheiyouki2011.par) による修正がされています。

請求部	所在	古河市諸川字大竹原	地番	1519番3
出力縮尺	1/500	精度分	乙一	座標系 番号又は 記号
作成年月日	昭和43年3月1日	IX	分類	地図(法第14条第1項)
		備付年月日 (原図)		種類
				地籍図
				補事項

067487

前 1519 後 1519-1~5 新 ✓

地 積 測 量 図

地 番 1519-2. ~ 1519-3 ~ 1519-4 1519-5

土地の所在 吉 河 市 猿 島 郡 三 和 町 大 字 諸 川 字 大 竹 原

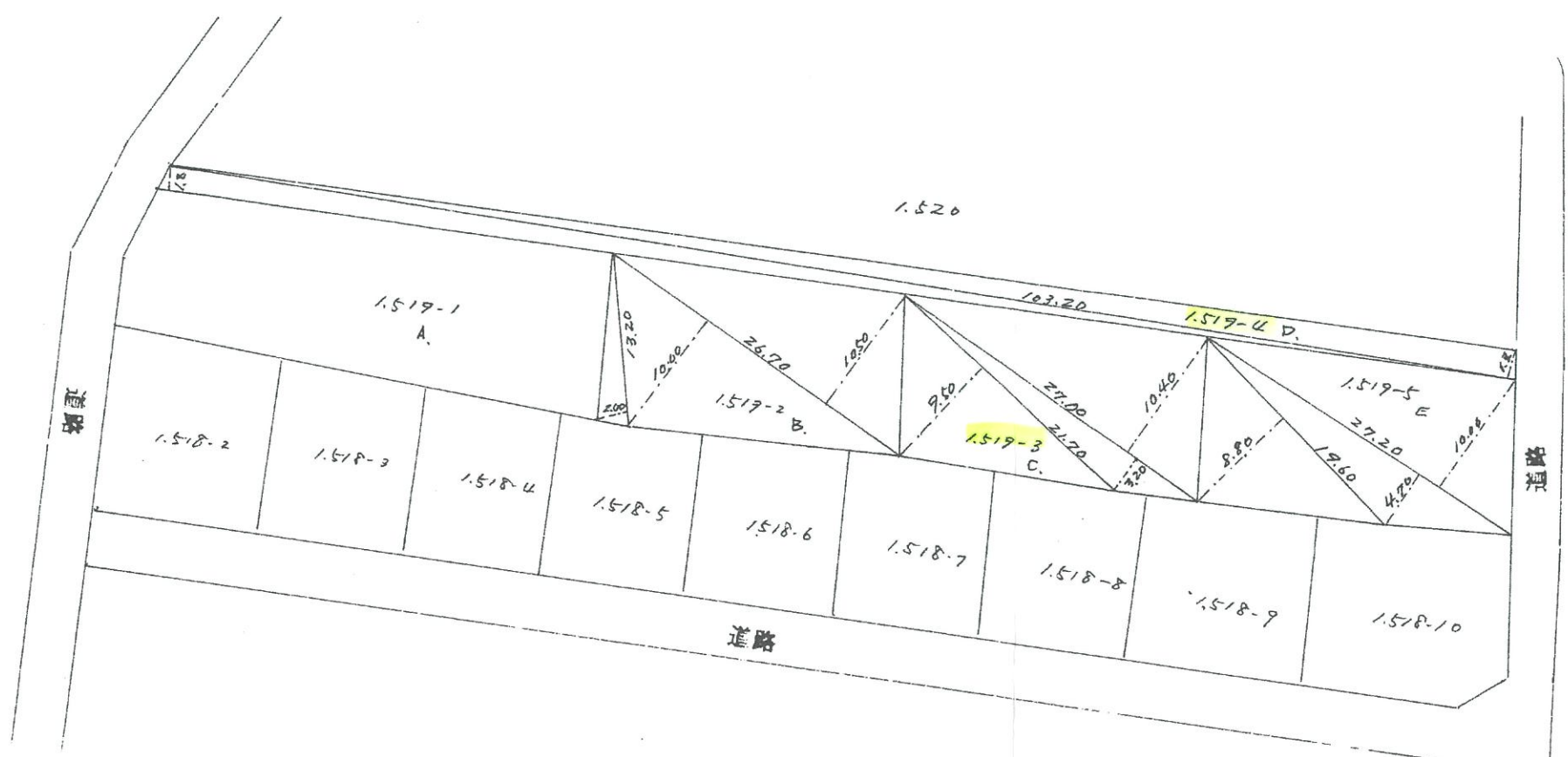

求 積

B. $\frac{26.70 \times (10.50 + 10.00)}{2} = 547.350$
 $\frac{13.20 \times 2.00}{2} = 26.400$
 計 573.750
 $\frac{1}{2} 286.875$

C. $\frac{27.00 \times (10.40 + 3.20)}{2} = 367.200$
 $\frac{21.70 \times 1.500}{2} = 206.150$
 計 573.350
 $\frac{1}{2} 286.675$

D. $\frac{103.20 \times (1.80 + 1.80)}{2} = 371.520$
 $\frac{1}{2} 185.760$

E. $\frac{27.20 \times (10.00 + 4.70)}{2} = 397.840$
 $\frac{12.60 \times 1.80}{2} = 172.480$
 計 572.320
 $\frac{1}{2} 286.160$

$1519^2 - (286.875 + 286.675 + 185.760 + 286.160) = 467.530$

地 積

- A. 467.530 m²
- B. 286.
- C. 286.
- D. 185.
- E. 286.

作 製 年 月 日
 昭和 四 十 六 年 七 月 二 十 八 日

作 製 者

猿 島 郡 三 和 町 大 字 諸 川 一 二 三
 土 地 家 屋 調 査 士
 関



申 請 人

黒 子 力 雄

縮 尺 1/500

§ 46. 17. 30 (日本土地家屋調査士用紙)

L 35-3
 35-4