

調整区域
60/200
未判定道路

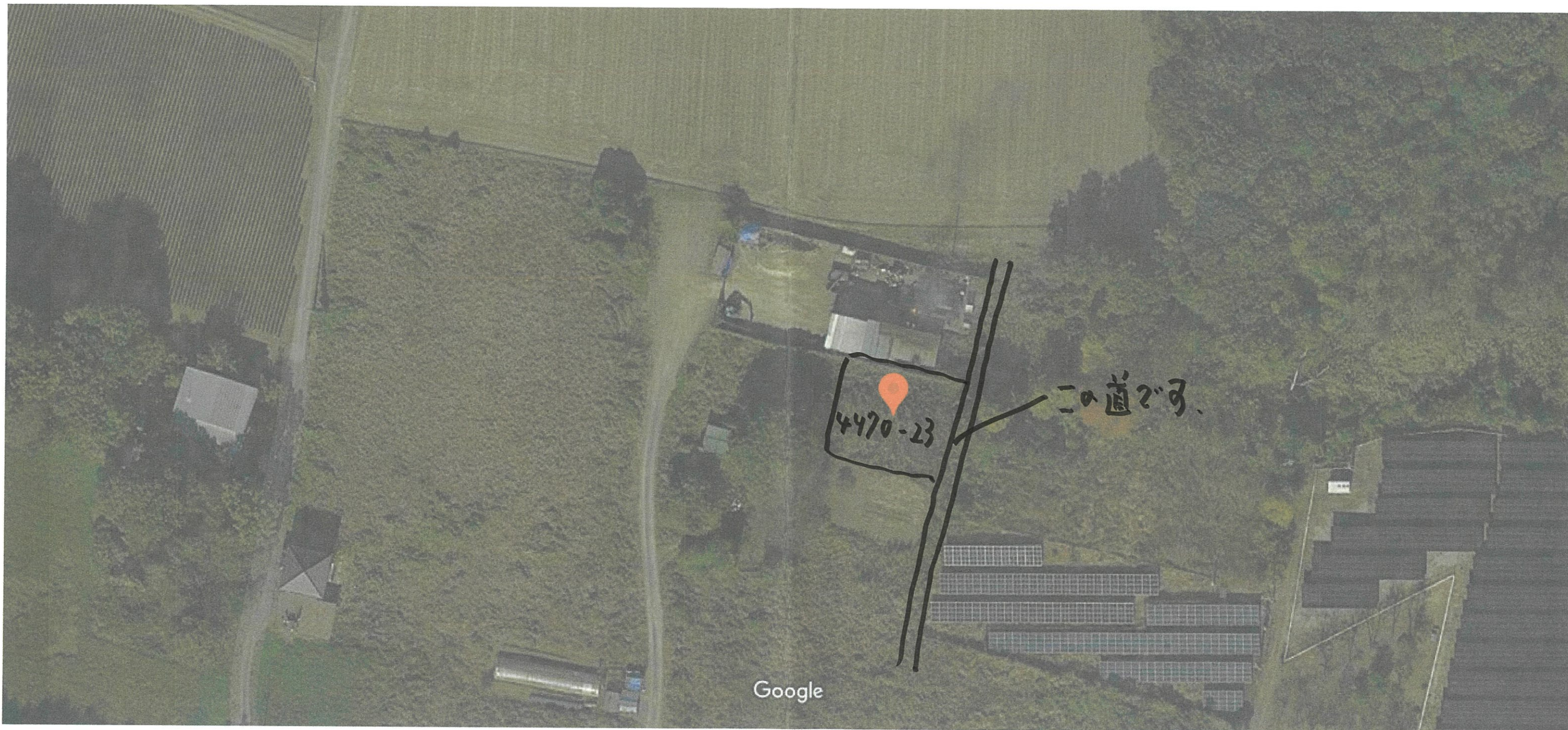



地番区域見出
 大国玉

(注) 国土交通省国土地理院が公表した座標補正パラメータ (toughokutaheiyouki2011.par) による修正がされています。

請求部分	所在	桜川市大国玉字三丁	地番	4470番23
出力縮尺	1/1000	精度分区	分類	地図(法第14条第1項)
作成年月日		座標系番号又は記号は記号	IX	種類
		備付年月日(原図)		地籍図
				補事項

7 4470-34
7 4470-36
カ 4470-48
コ 4470-56
ク 4470-50
レ 4471-34
リ 4471-53
7 4471-54

整理番号 605556 桜川市

2号訂正 積測量図

2/4

地番 4470~29, 30, 31, 32, 33, 34
35, 36, 4470-1

土地の所在 真壁郡大和村大園玉字三丁
桜川市

求積 4470~29
 $28.80 \times (11.20 + 10.50) = 624.9600$
 $\frac{312.48}{2} \times \frac{312.4800}{2}$

求積 4470~30
 $13.00 \times (1.50 + 1.50) = 39.0000$
 $\frac{19.50}{2} \times \frac{19.5000}{2}$

求積 4470~31
 $37.80 \times (14.30 + 13.10) = 871.3200$
 $\frac{435.66}{2} \times \frac{435.6600}{2}$

求積 4470~32
 $18.70 \times (1.50 + 1.50) = 56.1000$
 $\frac{28.05}{2} \times \frac{28.0500}{2}$

求積 4470~33
 $26.60 \times (8.50 + 7.90) = 436.2400$
 $\frac{218.12}{2} \times \frac{218.1200}{2}$

求積 4470~34
 $9.70 \times (1.50 + 1.50) = 29.1000$
 $\frac{14.55}{2} \times \frac{14.5500}{2}$

求積 4470~35
 $20.60 \times (10.60 + 11.10) = 620.6200$
 $\frac{310.31}{2} \times \frac{310.3100}{2}$

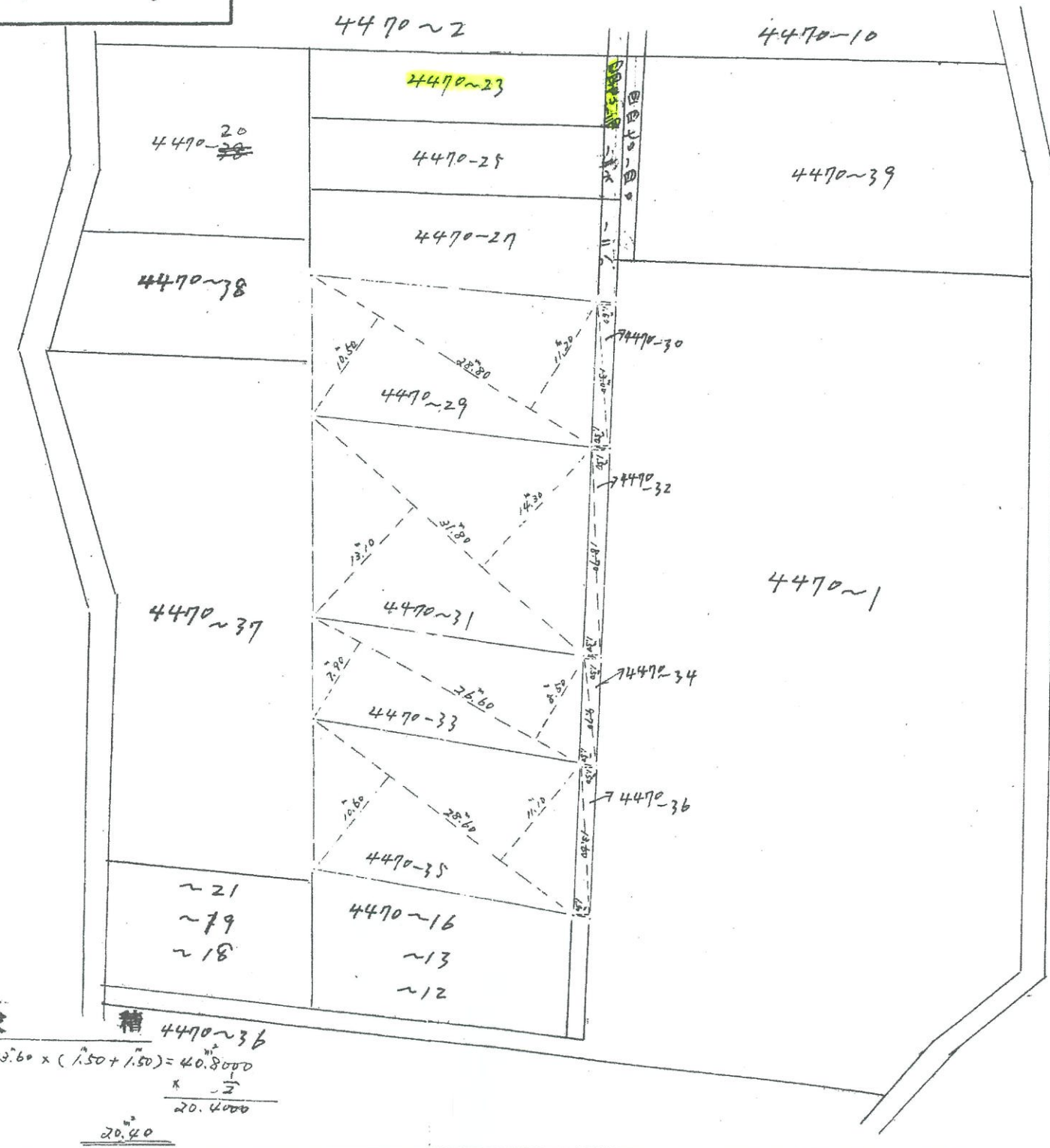

昭和46年8月4日
作製年月日

作製者 真壁郡明野町中上野七
土地家屋調査士 片平忠

申請人 日生観光開発株式会社
代表取締役 北島武国

縮尺 1/500

(日本土地家屋調査士会連合会用紙)

605557 桜川市

前 後 48訂正

地積測量図

3/R

地番	4470~37 4470~38 4470-1	地積測量図	
土地の所在	真登郡大和村大園玉字三丁 桜川市		
整理番号	605557		
昭和46年8月4日	作製年月日	真登郡明野町中上野七丁目 片平忠	
作製者		土地家屋調査士 片平忠	
申請人		日生観光開発株式会社 代表取締役 北島武男	

4470~38 求積

① $24.90 \times (13.20 + 7.10) = 505.4900$

② $25.60 \times 6.10 = 156.1600$

計 661.6300

1/2 330.8150

330.81

4470~37 求積

① $28.80 \times 17.20 = 495.3600$

② $46.20 \times 18.30 = 845.4600$

③ $30.20 \times 12.60 = 380.5200$

計 1721.3400

1/2 860.6700

860.67

縮尺 1/500

(日本土地家屋調査士会連合会用紙)

桜川市		整理番号	605555	前4470-1	後	4470-1 -23 新 ✓ -40	(1/4)
地番	4470~23. 24. 25. 26. 27. 28. 4470-1		地積	測量	図		
土地の所在	直野郡大和村大園玉字三丁 桜川市						

求積 4470~23

$$36.30 \times (17.70 + 19.50) = 1214.0600$$

$$\times \frac{1}{2}$$

$$\underline{607.03} \quad 607.0300$$

求積 4470~24

$$26.30 \times (1.50 + 1.50) = 75.9000$$

$$\times \frac{1}{2}$$

$$\underline{37.95} \quad 37.9500$$

求積 4470~25

$$28.30 \times (11.70 + 11.00) = 625.4300$$

$$\times \frac{1}{2}$$

$$\underline{312.71} \quad 312.7150$$

求積 4470~26

$$12.00 \times (1.50 + 1.50) = 36.0000$$

$$\times \frac{1}{2}$$

$$\underline{18.00} \quad 18.0000$$

求積 4470~27

$$34.50 \times (15.50 + 16.70) = 1110.9000$$

$$\times \frac{1}{2}$$

$$\underline{555.45} \quad 555.4500$$

求積 4470~28

$$22.40 \times (1.50 + 1.50) = 67.2000$$

$$\times \frac{1}{2}$$

$$\underline{33.60} \quad 33.6000$$

縮尺	1/500	N 46.8.6	(日本土地家屋調査士会連合会用紙)
----	-------	----------	-------------------

昭和46年8月4日	作製年月日	作製者
		真野郡明野町中上野七丁目 土地家屋調査士 片平忠
		申請人
		日生親骨肉株会社 代表取締役 北島武男 (北島)

桜川市

地積測量図

4/4

地番 4470~39 4470~40
4470-1

土地の所在 ~~東陸郡大和村~~ 大国王字三丁
桜川市

整理番号 605558

昭和46年8月4日
作製年月日

製者
東陸郡明野町中上野七
土地家屋調査士 片平忠

申請人
日庄観光園遊株式会社
代表取締役 北負 武男

求積 4470~39

$$\textcircled{1} 73.20 \times 11.60 = 849.1200$$

$$\textcircled{2} 74.30 \times (24.90 + 16.05) = 3042.5850$$

計 3891.7050
1/2 1945.8525

1946.85

求積 4470~40

$$25.70 \times (1.50 + 1.50) = 77.100$$

$$1/2 38.550$$

38.55

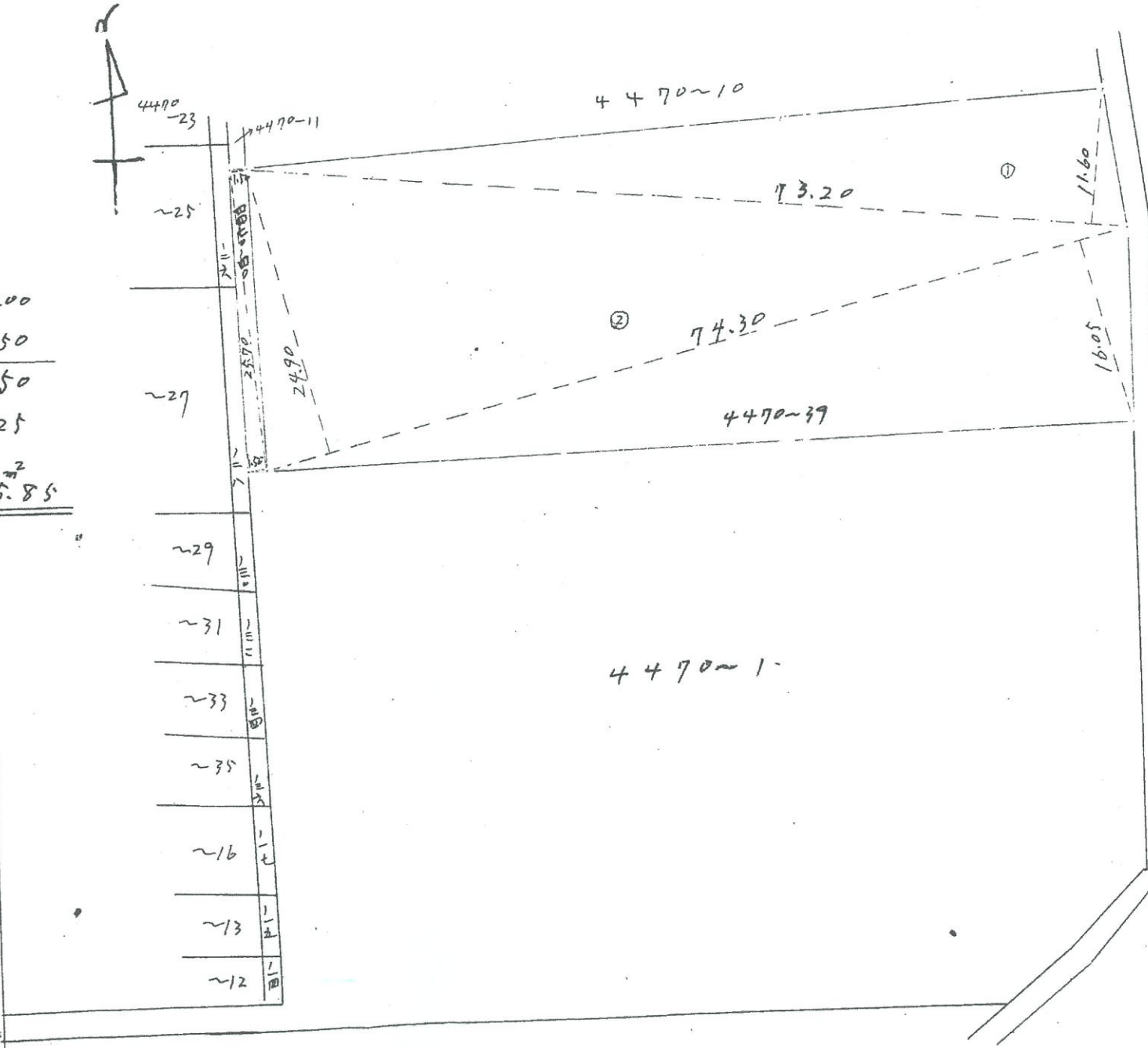

縮尺 1/500

(日本土地家屋調査士会連合会用紙)