

イ 61-11 ㇿ 62-57 ㇿ 62-64
 ロ 61-8 ㇿ 62-59

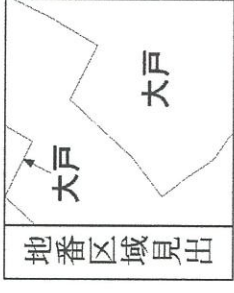
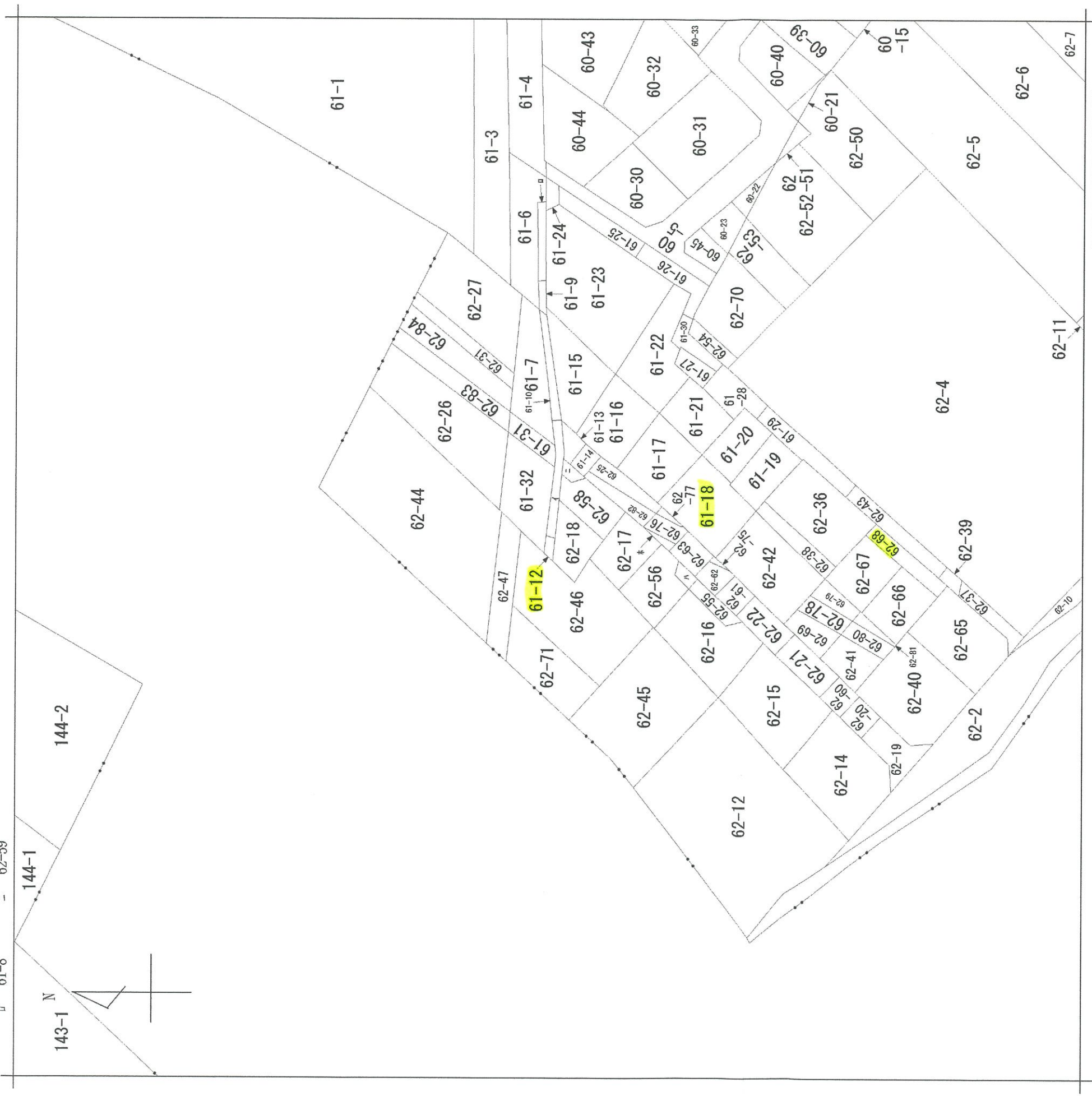

請求部	所在	香取市大戸字鴻ノ巣		地番	61番12		
出力縮尺	1/600	精度区分	座標系番号又は記号は記号	分類	地図に準ずる図面	種類	旧土地台帳附属地図
作成年月日			備付年月日(原図)	平成5年7月		補記事項	

223804

地積測量図



50.11.17

地番 61-7
61番10 ~~61番29~~

土地の所在 佐原市大字鴻巣
香取市

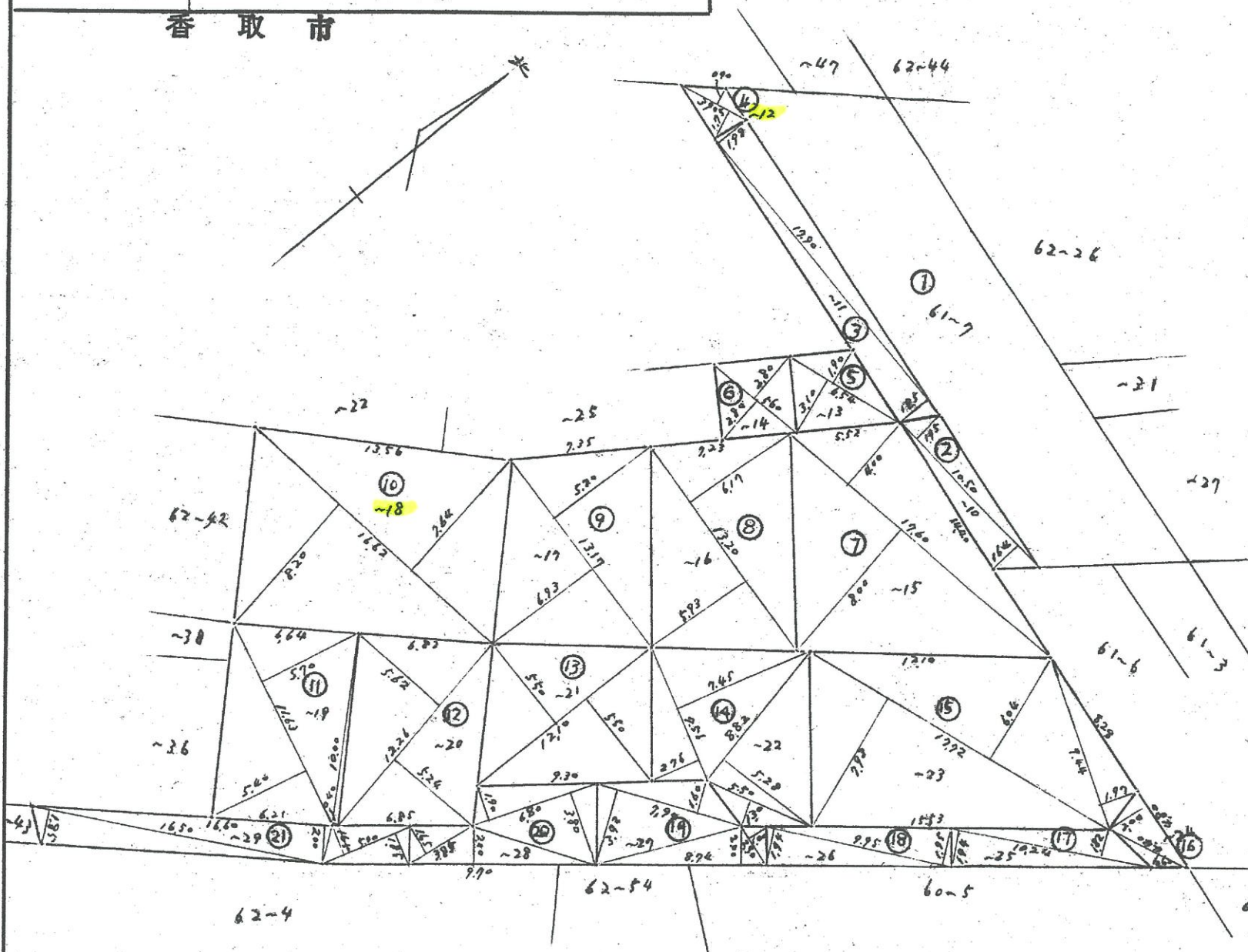

面積表

地番	計	面積
② 61-10	$1050 \times (1.95 + 1.65) \times \frac{1}{2}$	58,875
③ ~71	$1790 \times (1.98 + 1.95) \times \frac{1}{2}$	35,792.5
④ ~12	$290 \times (1.98 + 2.90) \times \frac{1}{2}$	5,167.5
⑤ ~13	$654 \times (1.90 + 3.10) \times \frac{1}{2}$	16,350.0
⑥ ~14	$560 \times (2.80 + 2.80) \times \frac{1}{2}$	15,680.0
⑦ ~15	$1760 \times (4.00 + 8.00) \times \frac{1}{2}$	105,600.0
⑧ ~16	$1320 \times (4.17 + 5.93) \times \frac{1}{2}$	79,810.0
⑨ ~17	$1317 \times (5.20 + 6.93) \times \frac{1}{2}$	79,876.05
⑩ ~18	$1662 \times (7.64 + 8.20) \times \frac{1}{2}$	131,630.4
⑪ ~19	$1163 \times (5.70 + 5.40) \times \frac{1}{2} = 64,546.5$ $10.00 \times 0.40 \times \frac{1}{2} = 2.000$	66,546.5
⑫ ~20	$1226 \times (5.62 + 5.24) \times \frac{1}{2}$	66,571.8
⑬ ~21	$1210 \times (5.50 + 5.50) \times \frac{1}{2}$	66,550.0
⑭ ~22	$758 \times (2.76 + 7.45) \times \frac{1}{2} = 39,573.8$ $882 \times 5.28 \times \frac{1}{2} = 23,280.8$ $550 \times 1.30 \times \frac{1}{2} = 3,575.0$	66,430.6
⑮ ~23	$1772 \times (7.97 + 6.04) \times \frac{1}{2} = 123,770.8$ $9.44 \times 1.97 \times \frac{1}{2} = 9,298.4$	133,069.26
⑯ ~24	$480 \times 2.00 \times \frac{1}{2} = 480.00$ $440 \times 0.60 \times \frac{1}{2} = 132.00$	612.00
⑰ ~25	$1024 \times (1.94 + 1.82) \times \frac{1}{2}$	19,251.2
⑱ ~26	$995 \times (1.95 + 1.94) \times \frac{1}{2}$	19,352.95
⑲ ~27	$990 \times (3.92 + 1.60) \times \frac{1}{2} = 21,800.0$ $230 \times 1.00 \times \frac{1}{2} = 115.00$ $874 \times 2.00 \times \frac{1}{2} = 874.00$	31,694.0
⑳ ~28	$385 \times 1.65 \times \frac{1}{2} = 3,176.25$ $970 \times 2.00 \times \frac{1}{2} = 970.00$ $680 \times (3.80 + 1.90) \times \frac{1}{2} = 9,380.00$	32,256.25
㉑ ~29	$500 \times (1.85 + 1.65) \times \frac{1}{2} = 895.00$ $1450 \times 1.85 = 15,262.5$ $1660 \times 2.00 = 16,600.00$	40,612.5
		1035.61

昭和50年11月10日

作製者

東京法政大学
土地家屋調査士事務所
黒沼
東京都小平市花小金井三丁目
電話(0424)六五一一

申請人

株式会社電開業
代表取締役
渡邊健一



昭和五〇年十一月七日

縮尺 1/300

(東京土地家屋調査士会紙)

61番1
1082.12 - 1035.61 = 465.1

223827

地番 62番41 62番66 62番68

地積測量図



50.11.13

土地の所在 佐原市大戸字陽1第
香取市

昭和50年11月10日
作製年月日

作製者

東京法務局登録才五〇〇二号
土地家屋調査士事務所 黒辺
千葉県香取市花小金井三丁目
電話(〇四二四)六五一



申請人

株式会社北電開発
代表取締役
渡邊健



昭和五〇年十一月十日 参日

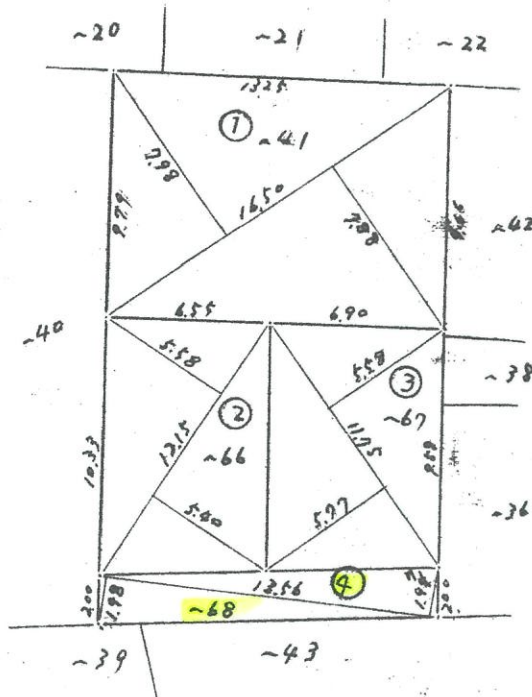

求積

① 62-41
 $16.50 \times (2.98 + 7.88) \div 2 = 130.9450$

② -66
 $12.15 \times (5.58 + 5.40) \div 2 = 66.7025$

③ -67
 $11.75 \times (5.58 + 5.97) \div 2 = 66.68125$

④ -68
 $13.56 \times (1.98 + 1.98) \div 2 = 26.7810$

合計 291.01075

縮尺 1/300

(東京土地家屋調査士会用紙)